Brücke-Museum

von Erik Boß

Foto: Im Eingangsbereich des Brücke-Museums - (c)2017

In Dahlem steht ein kleines, aber feines Museum mit expressionistischen Bildern der Künstlergruppe Brücke. Es ist ein eigens angefertigter Bau aus den sechziger Jahren mit lichtdurchfluteten Räumen, dadurch wird überhaupt kein Kunstlicht benötigt. Ein Rundgang führt an allen Exponaten vorbei.

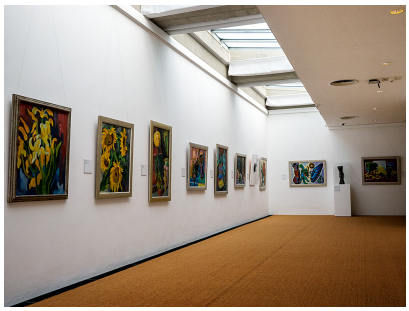

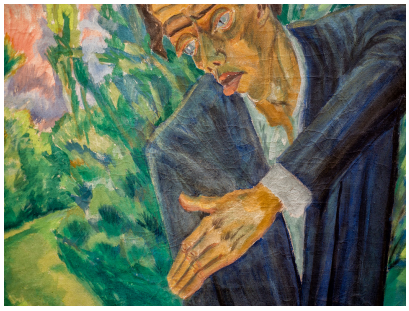

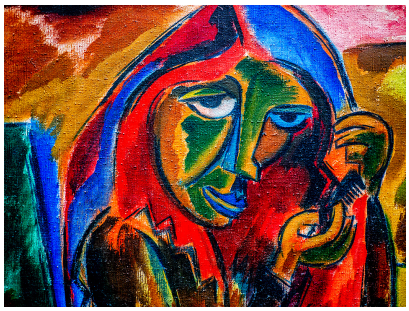

Vielen Dank für euer/Ihr Interesse an meinem Foto-Blog.
Erik Boß